SUB-DISTRICT JAFFA
VILLAGE OR TOWN HOLON
LOCALITY OR QUARTER
BLOCK 6043 PARCEL 690
Prepared for Land and Loan Corporation Ltd.
Serial No. 358/42 File No. 3279/42

מחוז לוד
נפת יפו
המקום חולון
גוש 6043
חלקה 690
נמדד עבור חברה לקרקעות ולהלוואות בע"מ
מספר סדורי 1065 /42/ק.נ.

REGISTERED PLAN
...tion No. 3279/42
...l No. 3959/43 Date 25/5/43
(5) final

SURVEY OF PALESTINE
Date 22 DEC 1942
No. 554/42

RESUBMITTED ON 11.5.43

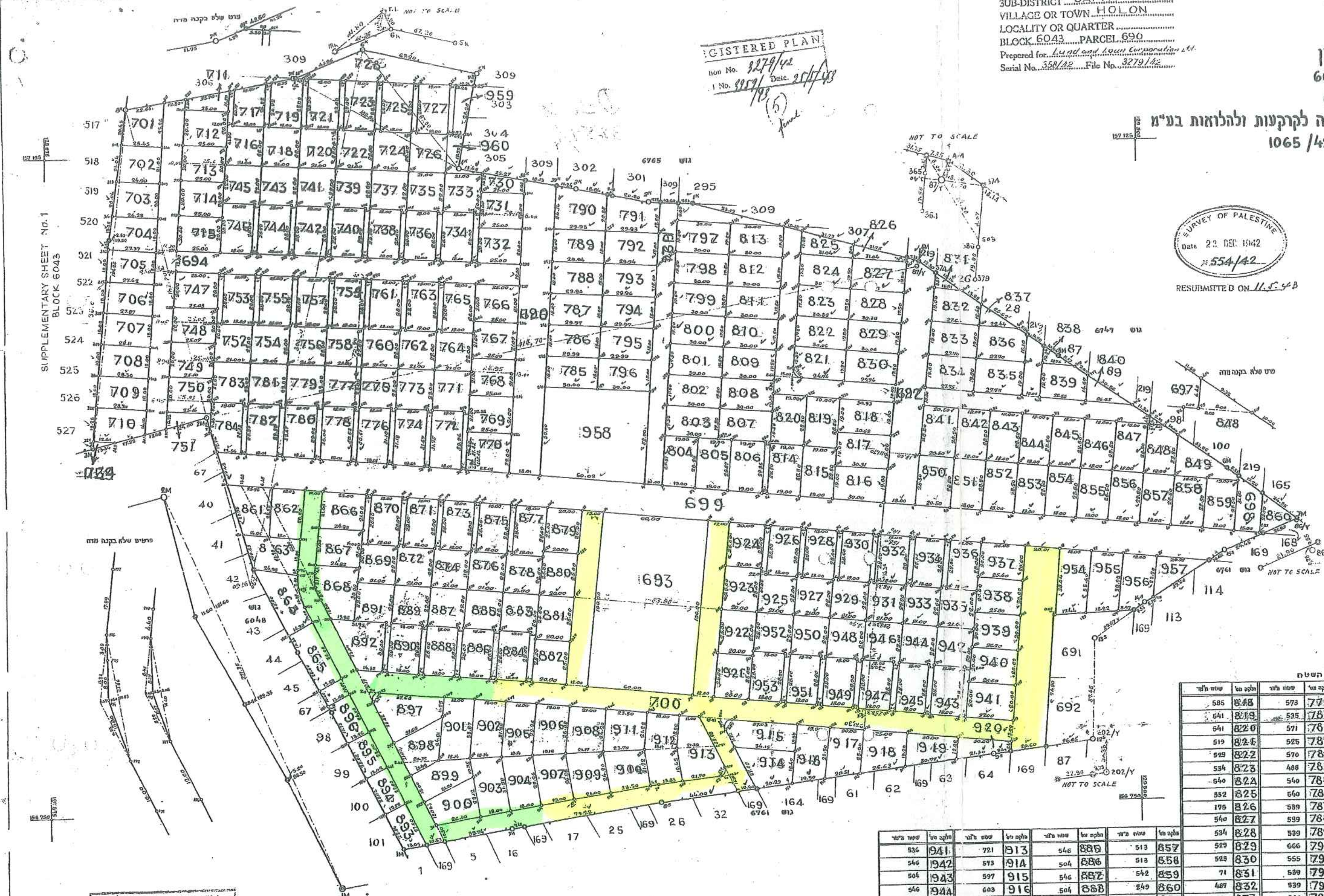

חלוקת השטח

	שטח במ"ר	חלקה מס'
OPEN SPACE	5990	693
ROAD	4621	694
ROAD	2967	695
ROAD	1935	696
ROAD	5585	697
ROAD	407	698
ROAD	10429	699
ROAD	13688	700

חלוקת השטח

שטח במ"ר	חלקה מס'	שטח במ"ר	חלקה מס'	שטח במ"ר	חלקה מס'	שטח במ"ר	חלקה מס'
585	818	573	779	504	740	518	701
541	819	595	780	546	741	508	702
541	820	571	781	504	742	512	703
519	821	525	782	546	743	512	704
529	822	570	783	504	744	495	705
534	823	488	784	546	745	499	706
540	824	540	785	504	746	504	707
332	825	540	786	500	747	508	708
175	826	539	787	501	748	514	709
540	827	539	788	502	749	517	710
534	828	539	789	502	750	218	711
529	829	666	790	162	751	500	712
523	830	555	791	546	752	500	713
71	831	539	792	504	753	500	714
487	832	539	793	546	754	500	715
526	833	539	794	504	755	522	716
527	834	540	795	546	756	399	717
527	835	540	796	504	757	536	718
518	836	525	797	546	758	484	719
140	837	525	798	504	759	546	720
96	838	525	799	546	760	504	721
493	839	525	800	504	761	546	722
197	840	525	801	546	762	504	723
584	841	525	802	504	763	546	724
513	842	525	803	546	764	504	725
513	843	535	804	504	765	546 750	726
513	844	544	805	525	766	504 828	727
513	845	553	806	525	767	ROAD 1147	728
513	846	613	807	525	768	29	729
513	847	525	808	525	769	237	730
511	848	525	809	542	770	500	731
500	849	525	810	580	771	500	732
584	850	525	811	596	772	546	733
513	851	525	812	598	773	504	734
513	852	525	813	566	774	546	735
513	853	542	814	576	775	504	736
513	854	542	815	555	776	546	737

שטח במ"ר	חלקה מס'	שטח במ"ר	חלקה מס'	שטח במ"ר	חלקה מס'	שטח במ"ר	חלקה מס'
536	941	721	913	546	885	513	857
546	942	573	914	504	886	513	858
504	943	597	915	546	887	542	859
546	944	603	916	504	888	249	860
504	945	545	917	546	889	570	861
546	946	553	918	504	890	513	862
504	947	471	919	546	891	562	863
546	948	264	920	648	892	601	864
504	949	500	921	513	893	522	865
546	950	500	922	296	894	524	866
504	951	500	923	302	895	522	867
546	952	500	924	322	896	643	868
504	953	546	925	770	897	546	869
648	954	504	926	527	898	504	870
616	955	546	927	548	899	504	871
563	956	504	928	640	900	546	872
345	957	546	929	629	901	504	873
OPEN SPACE PRIVATE 3055	958	504	930	589	902	546	874
~~5990~~		546	931	589	903	504	875
~~4621~~		504	932	548	904	546	876
~~2967~~		546	933	548	905	504	877
~~1935~~		504	934	533	906	546	878
~~5585~~		546	935	533	907	500	879
~~407~~		504	936	536	908	500	880
~~10429~~		504	937	536	909	500	881
~~11688~~		512	938	534	910	500	882

ACCEPTABLE FOR REGISTRATION.
Date 10.5.1943
Date 19.5.43 Director of Surveys

REMARK: ALL PLOTS SHOWN ON THIS SCHEME WHICH ARE LESS THAN 500 sq. METERS SHOULD NOT BE BUILT ON, UNTIL COMPLETED TO 500 sq METERS FROM THE ADJOINING PROPERTY.
9.5.1943

6/68 1245 21.1.43

FINAL PARCEL NUMBERS INSERTED BY
Q ita SURVEYS O.S.O.T.A.
Date 17.6.43

כל הגבולות הם בלתי מוגדרים.
כל הסימנים, פרט לאלה שתוארו אחרת, הם צ.ב.
אסמכתא: הגבול הגובל עם גוש מספר 6765 מבוסס על תרשים שלי מספר ב.ח/ 315/39 מיום 4/1/39 S.H.Grs.No.342/39
הגבול הגובל עם גוש מספר 6747 מבוסס על תרשים של מר דוביצקי מספר ד.ב/ 1/34 מיום 10/4/34 S.H.Grs.No.511/34
הגבול הגובל עם גוש מספר 6761 מבוסס על תרשים של מר גרינר מספר פ/ט 59 מיום 27/8/35 S.H.Grs.No.807/35
הגבול המערבי מבוסס על תרשימי הגושים 6043, 6048.
Boundaries of parcels 693 & 692 adopted from Plan No. [illegible] of L.S. Mr. Dooby S.H.Grs.No.611/40
All parcels are sand dunes

הריני מעיד בזה שזוהי העתקה נכונה של תרשים המדידה שנעשה על ידי ביום 6 דצמבר בשנת 1942 וכי היא מוסרת בדיוק את מצבם וגבולותיהם של נכסי המקרקעים בזמן הנ"ל כפי שהוראו ונמצאו על הקרקע.
התאריך 7 דצמבר 1942